

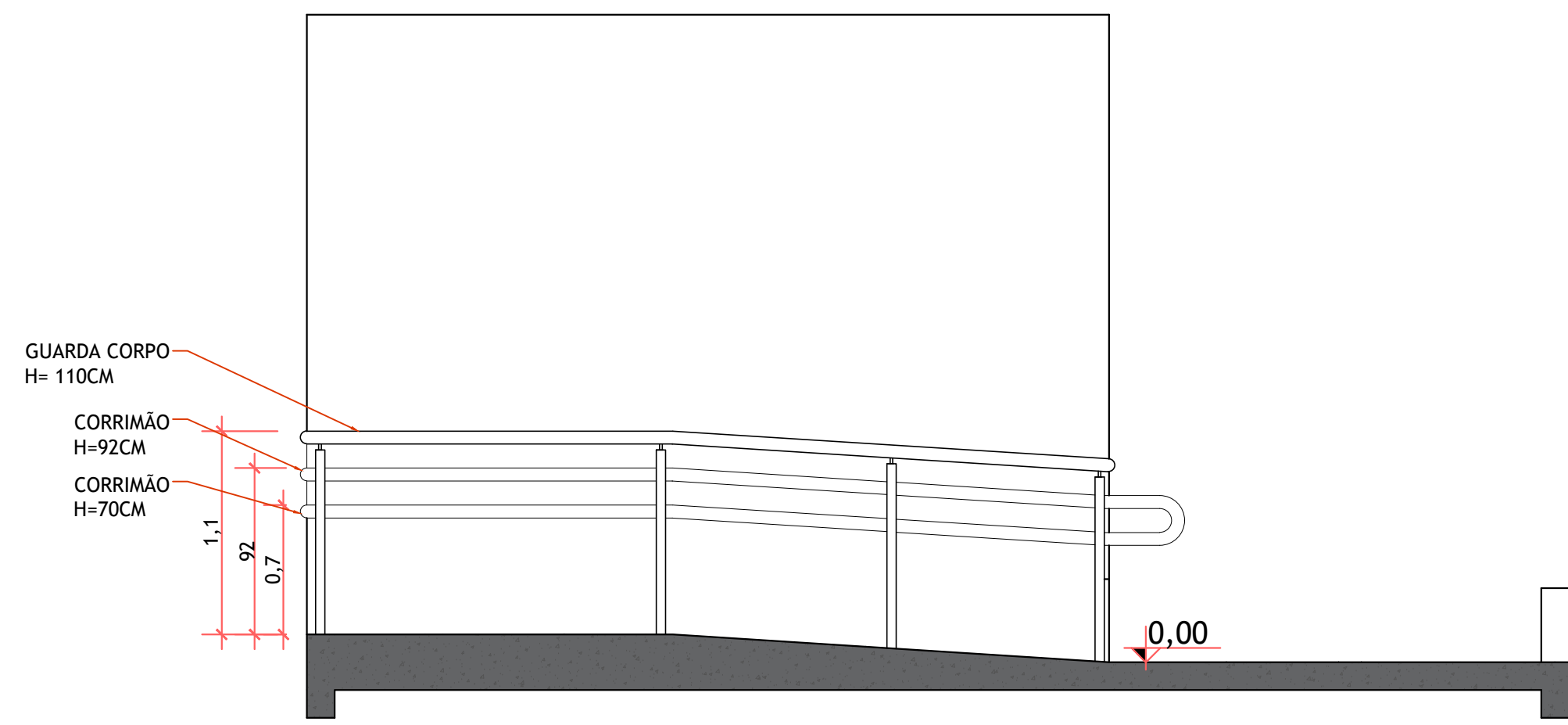

DETALHAMENTO CORRIMÃO ACESSÍVEL  
SEM ESCALA

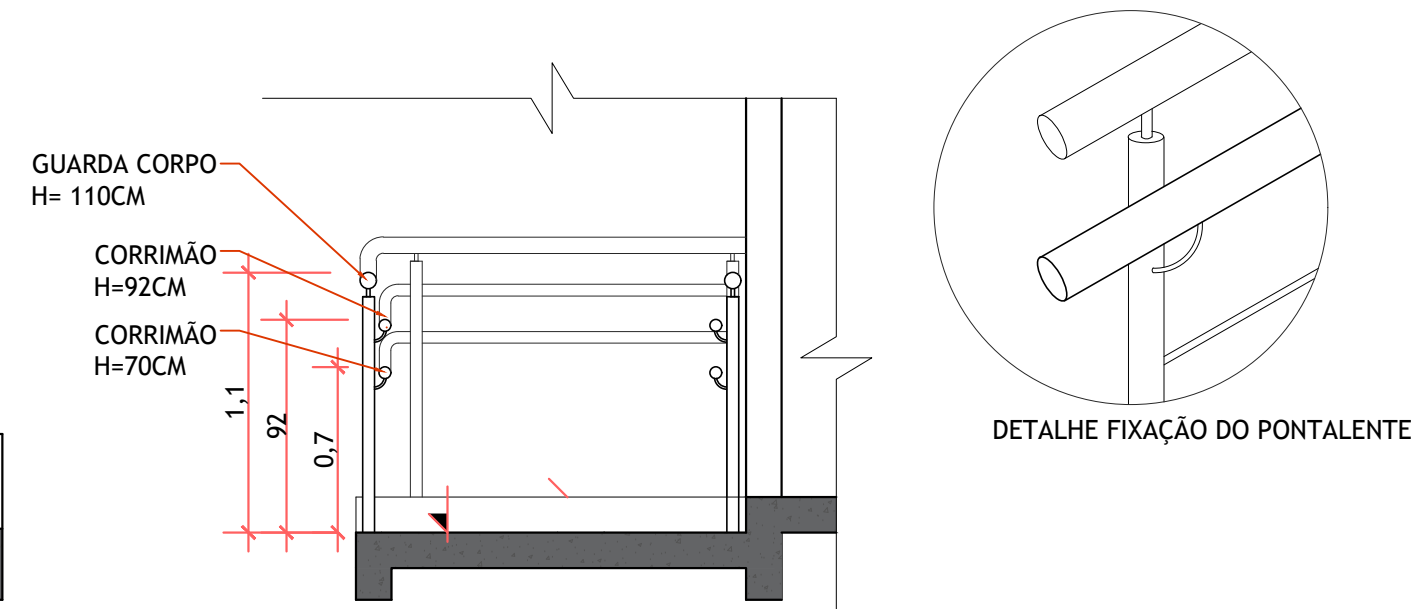

VISTA 01- DETALHAMENTO RAMPA E GUARDA CORPO  
SEM ESCALA



VISTA 02- DETALHAMENTO RAMPA  
SEM ESCALA

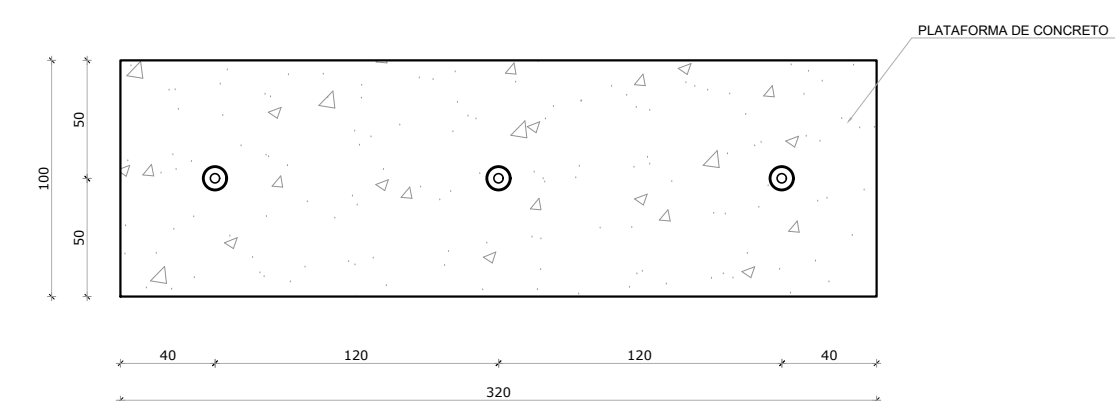

VISTA

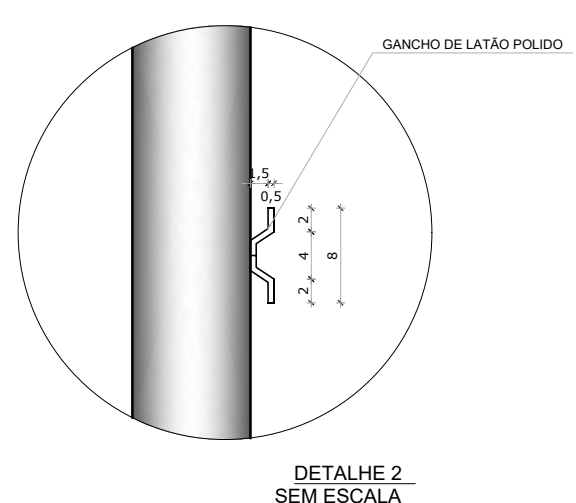
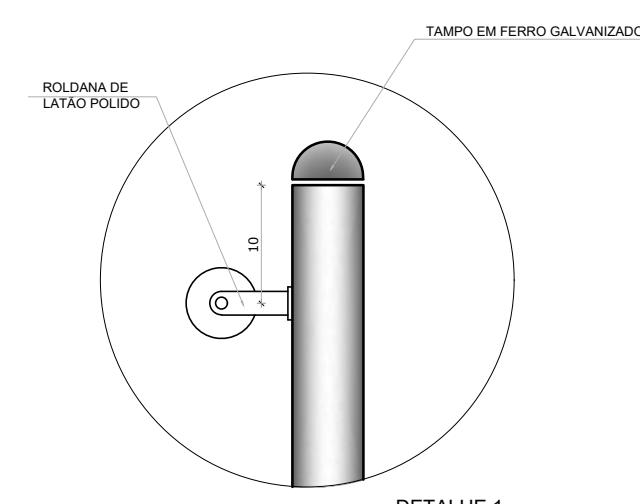

DETALHAMENTO MASTRO PARA BANDEIRAS  
SEM ESCALA

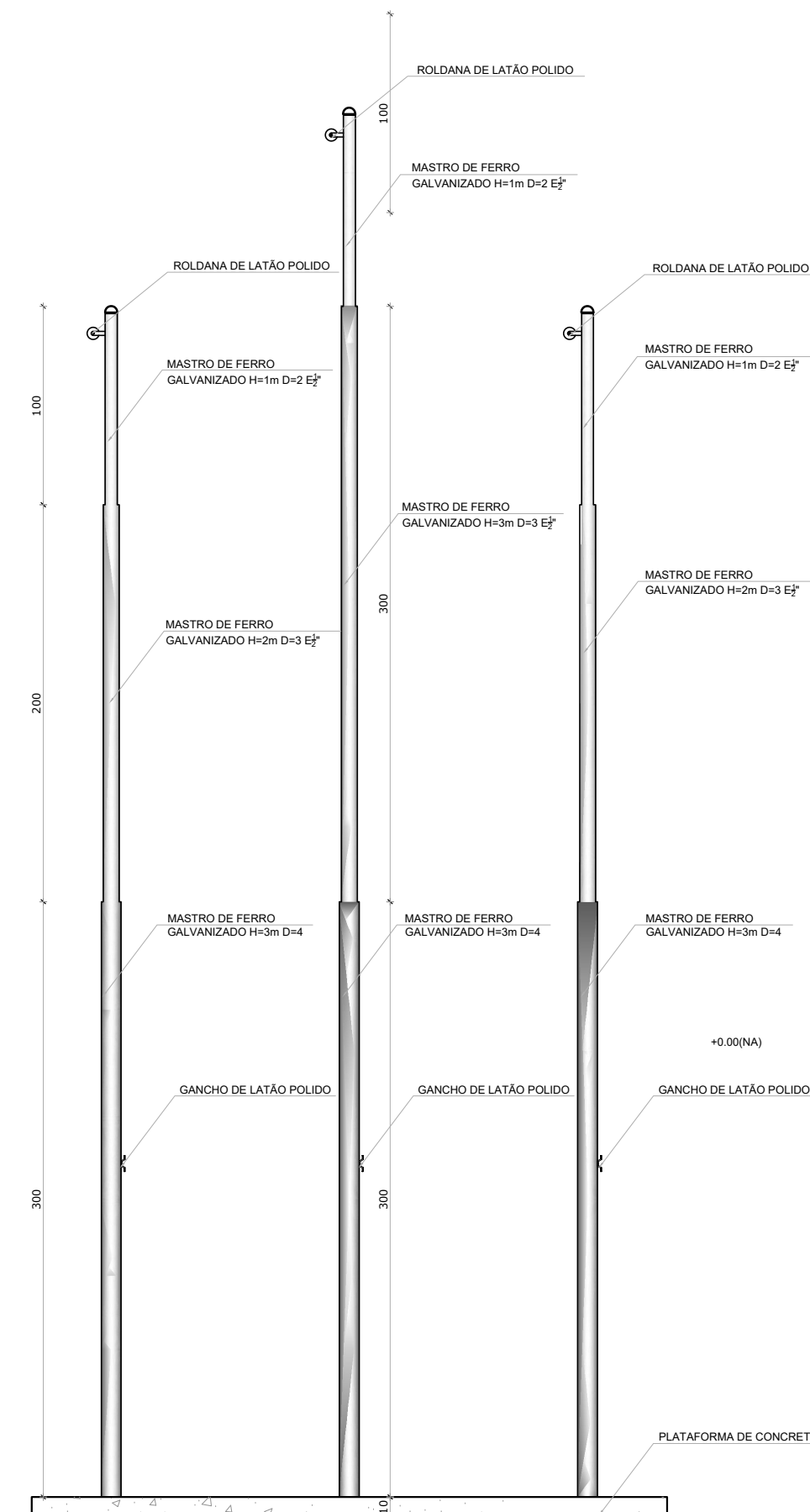

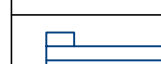
LEGENDA - PROPOSTO
 Ponto de AR CONDICIONADO

PLANTA BAIXA - AR CONDICIONADO  
ESC 1:50

LOCAÇÃO DE PONTOS DE AR CONDICIONADO

- 1 - Para melhor desempenho deve-se elaborar projeto e dimensionamento para condicionadora de ar;
- 2 - Os pontos estão localizados de forma que as máquinas fiquem na fachada oposta da parede, exceto a máquina da sala da direção.

00	00	00
00	00	00
Nº	DATA	DESCRIÇÃO

CONTROLE DE REVISÕES

	
PROPRIETÁRIO: PREFEITURA MUNICIPAL DE ANGELINA/SC	
ENDEREÇO:	
MUNICÍPIO - UF: ANGELINA/SC	
PROPRIETÁRIO	
Eng. Civil Kátia Regina da Silva	CREA 05000-7
Arq. Lucio Joaze Fagundes	CAU 1184789-6
DLFO	CREA
	RA

OBSERVAÇÕES: Anteprojeto, aguardando aceite de layout para elaboração de projeto executivo e afins.  
\* DESCONSIDERAR INDICAÇÕES DE MATERIAIS NA PLANTA \*

ESCOLA PARA ANGELINA/SC			
PROJETO ARQUITETÔNICO			
COORDENAÇÃO	AR CONDICIONADO DETALHES MASTROS BANDEIRA DETALHES CORRIMÃO RAMPA	ESCALA 1:75	PRIMEIRA
FORMATO (1050X750MM)	REVISÃO R-00	DATA EMISSÃO MARÇO/2024	11/11